

LEGENDE

- 1.0 Geschäftseinheit
- 1.3 Verkaufsbereich Erdgeschoss, F= 84,93
- 1.4 Verkaufsbereich Empore, F= 84,93
- 1.5 Vorräum, Abstellfläche, F= 3,18m²
- 1.6 WC - Personal, F= 1,95m²
- 1.7 Büro F= 12,86m²
- 5.2 Treppenhaus F=12,50m²
- 8.0 Hauseingang F= 9,96m²

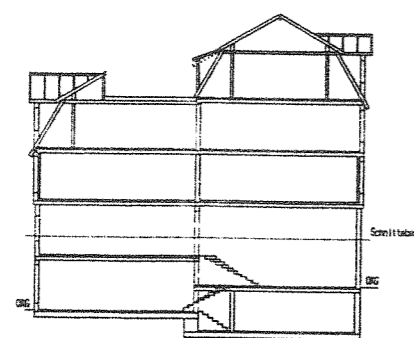
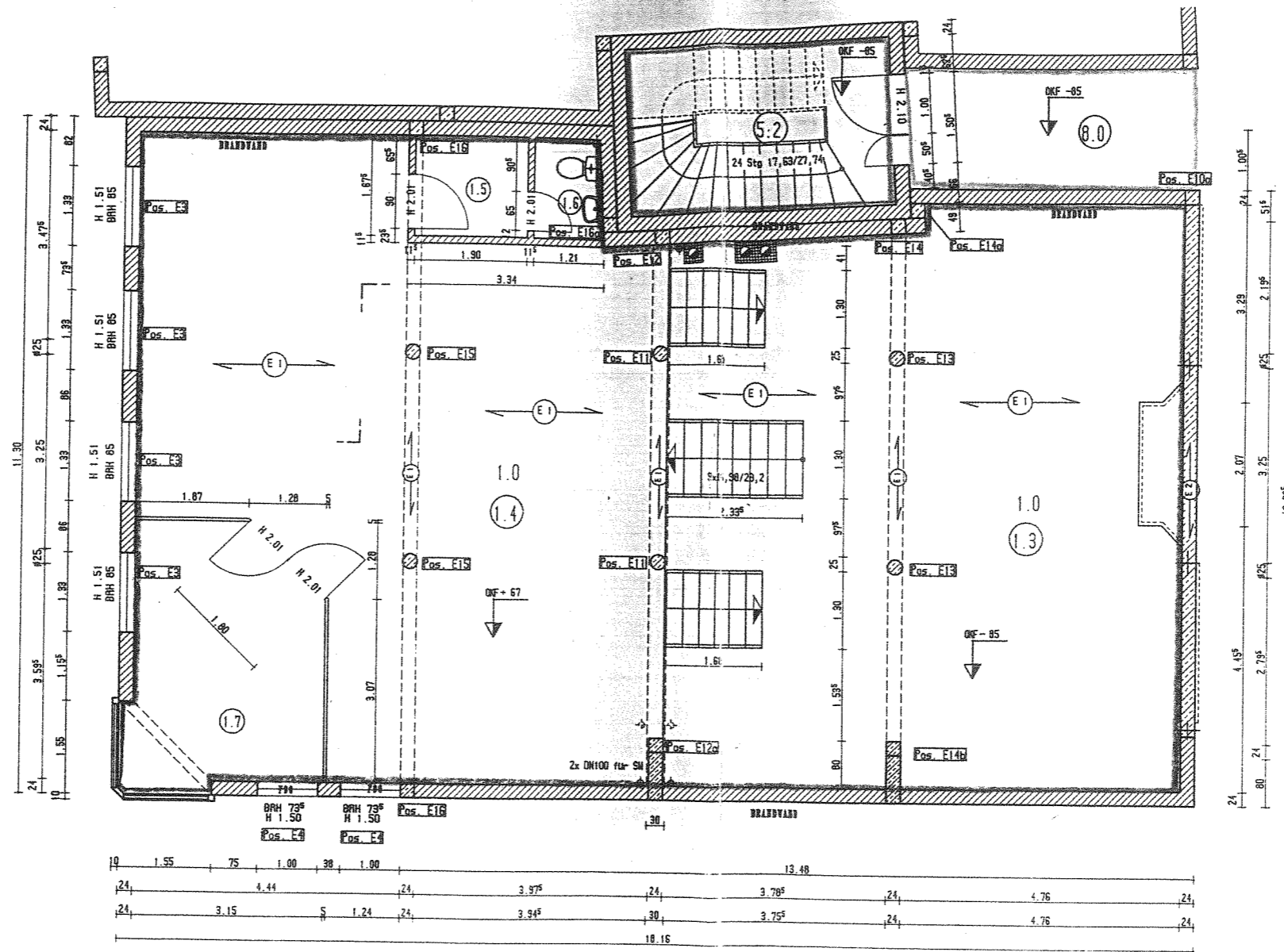

Stand: 11.12.95

Planungsbüro Böhme & Partner 36433 Bad Salzungen, Michaelisstr.23, 03695/69290, Fax:692921		
Bauherr: Herr Günter Burghard 36448 Bad Liebenstein, Baumbachstraße 7		
Phase	Ausführungsplanung	Blatt-Nr. 3.2
Objekt	Wohn- und Geschäftshaus Burghard	Maßstab 1:100
Planart	Grundriss - Empore	Datum 25.07.94
Erstellung	Planungsbüro	Gezeichnet